



グリーンベアイングリッシュ 小学生プログラム キッズイングリッシュステーション

SUMMER SCHOOL 2026



参加者全員グリーンベア
オリジナルキャッププレゼント!
こちらは昨年のサマーキャップです。



日替わりランチ付き
課外活動日のみランチ持参



毎週課外活動あり



week1 7/21~24 Mystery Detective
week2 7/27~7/31 Nature Ninja Camp
week3 8/3~7 Wonder Workshop
week4 8/17~21 KES Sports World Cup

お申込みはこちらから↓



- 1週間毎のお申込みとなります。
- 遅刻・早退はご遠慮ください。
- 定員に達し次第、受付を締め切らせていただきます。
- ランチキャンセルはできません。
- お申込みはコードアンケートよりお願いいたします。
- 受講料をお納めいただいた時点でお席の確保となり、如何なる場合も返金は受けいたしかねますのでご了承ください。

今年度のサマースクール期間中の水遊びにつきましては、近年の猛暑による安全面を考慮し、現在は屋内での実施を検討しておりますが、会場確保の都合により実施が難しい場合には、子どもたちに楽しんでいただけるよう、夏祭りなどの代替イベントを予定しております。

KES Summer School 2026

★課外活動は木曜日を予定しておりますが、申し込み人数により2日間に分けて実施する可能性もございます。6月末にお伝えします。

Week 2



Nature Ninja Park

課外活動▶国立科学博物館

7/30

「アウトドアサバイバル」をテーマに、英語を使いながら自然や科学の世界を探究します。課外活動では、上野の国立科学博物館で地球の成り立ちや生き物の進化、自然の仕組みなど、“生きるための知識”を実際の展示を通して体験的に学びます。この夏、英語と科学で世界を読み解くサバイバルミッションに挑戦してみませんか。



Week 4



KES Sports World Cup

課外活動▶スポッチャ新三郷

8/20

スポーツをテーマにした室内スポーツ大会を開催します。仲間と力を合わせて、最高のチームワーク作りを目指しましょう！課外活動では、体を動かしながら楽しめるスポッチャへ行き沢山のスポーツアクティビティに挑戦します。仲間と協力し、達成感を味わおう！



Week 1

Mystery Detective

課外活動▶日本科学未来館

7/23

スクール内にはさまざまな謎が隠れています。仲間と協力しながらヒントを集め、観察力とひらめきを駆使して事件解決を目指しましょう！宇宙や科学の不思議も体験し、夏限定の南極体験にも参加予定！南極の氷やお土産付きの特別プログラムを予定しています。



week1のみ
お土産付き！



Week 3

Wonder Workshop

課外活動▶アクアパーク品川

8/6

アートと言っても、その表現は無限大！主役はあなた自身です。自由に楽しみながら、新しい自分に出会いましょう。課外活動では、品川アクアパークで海の世界を舞台に、アーティスティックな海の生き物たちの姿や生態を体感します。光や音、水の演出とともに生き物たちが見せる動きは、まるで一つの作品のようで、自然そのものがアートであることを感じさせてくれます。

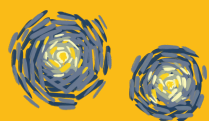

＜夏休み特別コース 料金表＞ 1日最大8時間の英語漬けが可能です！！

小学生サマースクールは、ネイティブ講師と1週間英語漬けで過ごします！
英語で毎日過ごすことで、英語に対する苦手意識が、気が付くと楽しい！
変わっていきます。英語でたくさんの体験をし、子ども達が楽しいと感じる瞬間を是非この夏体験しませんか？ 現在KES生として通っているお子様のお友達も一緒にKESレッスンを体験できます。今年の夏休みは是非グリーンベアの小学生サマースクールでプチ留学体験をしましょう！！
初心者のお子様も日本人スタッフが優しくサポートいたしますので安心して参加してくださいね！

① 7月21日～24日

※7/20は休講です。

② 7月27日～7月31日

③ 8月3日～7日

④ 8月17日～21日

＜一般生＞

10:00～18:00

55,000円／週

※課外活動日はお弁当持参

お申込みはこちらから↓



料金に含まれるもの

- *遠足代 (週に1回)
- *昼食／おやつ代
- *教材費
- *レッスン料
- *塾総合保険料



6月25日締め切り

＜注意事項 ※必ずお読みください＞

- ・一般生の方は銀行振込でのお支払いとなります。お申し込み後、指定の口座へお振込みをお願いいたします。
- ・感染症や天候等の影響により、遠足の行き先が変更または中止となる場合がございます。その際は代替活動を実施し、参加費はその費用に充当させていただきます。なお、返金（全額・一部）はいたしかねますので、あらかじめご了承ください。
- ・ランチにつきましては、アレルギー対応はいたしかねます。提供するランチをお召し上がりいただけない場合は、ご持参いただくことも可能です。なお、その場合の返金等はいたしかねますので、あらかじめご了承ください。
- ・持ち物の詳細はお申し込み後にご案内いたします。

SCHEDULE

10:00 ~ 10:15 Free play until everyone gets here.
当日のメンバーが集合するまでのフリースレイ

10:15 ~ 10:30 Greeting Time
あいさつ / 当日の予定を話し合います

10:30 ~ 11:15 Theme work / Group Work
テーマに沿ったグループワークなど

11:00 ~ 11:15 Physical Activity
体を使ったアクティビティー など

11:15 ~ 11:45 Theme work / Activity
テーマに沿ったグループワークなど

11:45 ~ 12:00 Review Activity

12:00 ~ 12:45 Lunch Time / Play Time / Catch Up
Reading
ランチ / 復習 / ゲーム / リーディングなど

12:45 ~ 13:00 Review Activity

13:00 ~ 13:15 Free play until everyone gets here.
当日のメンバーが集合するまでのフリースレイ

13:15 ~ 13:30 Greeting Time
あいさつ / 当日の予定を話し合います

13:30 ~ 14:15 Lesson / Reserch / Group Work
ダンスや様々なゲームなど

14:15 ~ 15:00 Physical Activity
体を使ったアクティビティー など

15:00 ~ 16:00 Special snack time
サマースペシャルスナック

16:00 ~ 17:00 Lesson / Research / Group Work
週末のできごとや予定、テーマについて
など様々なトピックをみんなで共有します

17:00 ~ 17:45 Challenge Time

17:45 ~ 18:00 Review Activity / Good bye

※上記スケジュールは一例です。

